Federazione Regionale USB Calabria

# Il trattamento dello Stato verso i Vigili del Fuoco

## Lettera allo Stato italiano

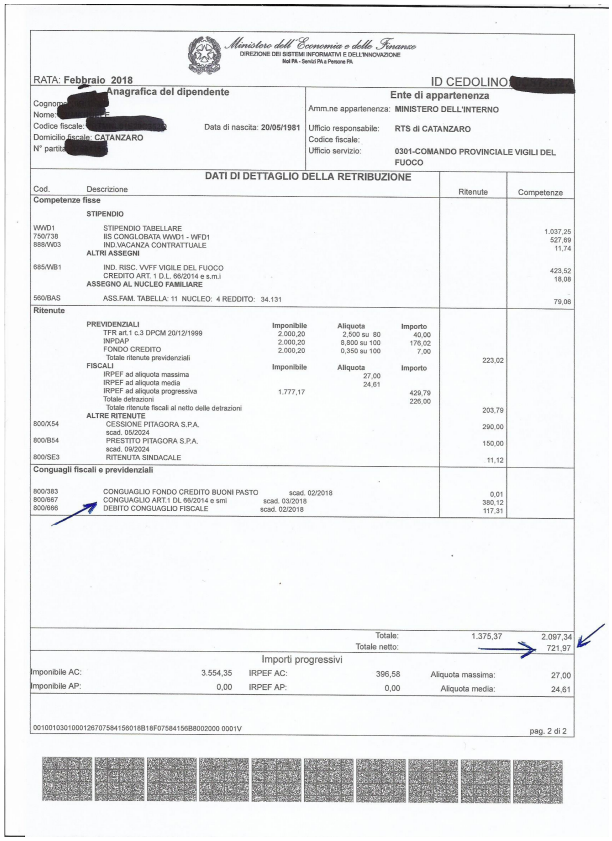

Ministero dell'Economia e delle Finanze
DIREZIONE DEI SISTEMI INFORMATIVI E DELL'INNOVAZIONE
Ind.PA - Servizi PA e Persone PA

RATA: Febbraio 2018 — ID CEDOLINO [redacted]

**Anagrafica del dipendente**
Cognome [redacted]
Nome [redacted]
Codice fiscale: [redacted] — Data di nascita: 20/05/1981
Domicilio fiscale: CATANZARO
N° pensione [redacted]

**Ente di appartenenza**
Amm.ne appartenenza: MINISTERO DELL'INTERNO
Ufficio responsabile: RTS di CATANZARO
Codice fiscale:
Ufficio servizio: 0301-COMANDO PROVINCIALE VIGILI DEL FUOCO

**DATI DI DETTAGLIO DELLA RETRIBUZIONE**

| Cod. | Descrizione | Imponibile | Aliquota | Importo | Ritenute | Competenze |
|---|---|---|---|---|---|---|
| **Competenze fisse** | | | | | | |
| | **STIPENDIO** | | | | | |
| WVD1 | STIPENDIO TABELLARE | | | | | 1.037,25 |
| 750/738 | IIS CONGLOBATA WVD1 - WFD1 | | | | | 527,69 |
| 888/W03 | IND.VACANZA CONTRATTUALE | | | | | 11,74 |
| | **ALTRI ASSEGNI** | | | | | |
| 885/WB1 | IND. RISC. VVFF VIGILE DEL FUOCO | | | | | 423,52 |
| | CREDITO ART. 1 D.L. 66/2014 e s.m.i | | | | | 18,08 |
| | **ASSEGNO AL NUCLEO FAMILIARE** | | | | | |
| 560/BAS | ASS.FAM. TABELLA: 11 NUCLEO: 4 REDDITO: 34.131 | | | | | 79,06 |
| **Ritenute** | | | | | | |
| | **PREVIDENZIALI** | **Imponibile** | **Aliquota** | **Importo** | | |
| | TFR art.1 c.3 DPCM 20/12/1999 | 2.000,20 | 2,500 su 80 | 40,00 | | |
| | INPDAP | 2.000,20 | 8,800 su 100 | 176,02 | | |
| | FONDO CREDITO | 2.000,20 | 0,350 su 100 | 7,00 | | |
| | Totale ritenute previdenziali | | | | 223,02 | |
| | **FISCALI** | **Imponibile** | **Aliquota** | **Importo** | | |
| | IRPEF ad aliquota massima | | 27,00 | | | |
| | IRPEF ad aliquota media | | 24,61 | | | |
| | IRPEF ad aliquota progressiva | 1.777,17 | | 429,79 | | |
| | Totale detrazioni | | | 226,00 | | |
| | Totale ritenute fiscali al netto delle detrazioni | | | | 203,79 | |
| | **ALTRE RITENUTE** | | | | | |
| 800/X54 | CESSIONE PITAGORA S.P.A. scad. 05/2024 | | | | 290,00 | |
| 800/B54 | PRESTITO PITAGORA S.P.A. scad. 09/2024 | | | | 150,00 | |
| 800/SE3 | RITENUTA SINDACALE | | | | 11,12 | |
| **Conguagli fiscali e previdenziali** | | | | | | |
| 800/383 | CONGUAGLIO FONDO CREDITO BUONI PASTO scad. 02/2018 | | | | 0,01 | |
| 800/887 | CONGUAGLIO ART.1 DL 66/2014 e smi scad. 03/2018 | | | | 380,12 | |
| 800/886 | DEBITO CONGUAGLIO FISCALE scad. 02/2018 | | | | 117,31 | |
| | | | | Totale: | 1.375,37 | 2.097,34 |
| | | | | Totale netto: | | 721,97 |

**Importi progressivi**

| | | | | | |
|---|---|---|---|---|---|
| Imponibile AC: | 3.554,35 | IRPEF AC: | 396,58 | Aliquota massima: | 27,00 |
| Imponibile AP: | 0,00 | IRPEF AP: | 0,00 | Aliquota media: | 24,61 |

0010010301000126707584156018B18F07584156B8002000 0001V — pag. 2 di 2

Catanzaro, 04/04/2018

Carissimo STATO italiano, scrivo a te perché non ho ministro non ho un dipartimento che mi tutela sotto tutti gli aspetti, scrivo a te perché sei tu che mi obblighi e mi tartassi, e lo faccio a nome di TUTTI i vigili del fuoco italiani.

Caro Stato siamo quelle persone che si prendono cura del paese in termini di soccorso alle persone, alla tutela dei beni, alla prevenzione, alla previsione dei rischi, siamo quelle persone che ad ogni accadimenti particolare della vita quotidiano delle persone, accorrono a salvaguardare la loro incolumità.

A nostro rischio e pericolo, ne approfitto caro Stato, quello che NON hai fatto tu di saltare tutti i miei colleghi che sono morti per adempiere al nostro servizio, non ultimo i colleghi di Catania, hai bloccato tutte le tv nazionali di Stato, per altri funerali e NON ti sei ricordato dei miei colleghi!

Ecco caro Stato vado al dunque, altrimenti ti annoio ricordandoti i tuoi doveri!!!

Ripeto sono/siamo i vigili del Fuoco, ogni giorno montiamo di servizio nelle nostri sedi per svolgere turni di 12 ore – di giorno, di notte , di festa sempre presenti, in queste dodici ore può capitare di tutto, come è capitato a me!! Ed a tanti come me !

Durante il turno di servizio sono stato inviato nelle zone terremotate per prestare la mia qualificata opera per undici giorni, ho lasciato la famiglia per dare soccorso a chi stava in difficoltà in quel momento.

Un altro giorno è scoppiato un nubifragio e sono stato inviato nelle zone allagate e franate per mettere in sicurezza le persone ed il territorio martoriato dalla cementificazione!

Caro stato italiano la faccio breve ma nell'anno 2017, ti assicuro ho fatto il mio dovere, senza nemmeno poter sottrarmi al lavoro in più che mi veniva richiesto, " il dovere mi ha chiamato" !!

Dove voglio arrivare ? non ti chiedo nulla caro Stato italiano!! spero solo che non ti sciocchi dopo che avrai visto la mia busta paga di febbraio e marzo, e farai la fine di quel ministro che ci ha impressionato tutti quando piangeva in televisione perché ci stava rubando le pensioni alle nostre generazioni – peccato che lei ne ha versate solo due lacrime le mie NON so quante sono per portare avanti una famiglia di quattro unità.

Caro Stato ti racchiudo in due righe il mio sputare sangue per vivere!

Sono stato obbligato a prestare servizio per aiutare gli altri ed ho percepito delle competenze che mi hanno fatto superare di 183€, il reddito massimo di 26,000 € lorde all'anno.

Oggi dopo aver fatto il mio dovere, mi ritrovo con il cedolino di febbraio con uno stipendio di 700€ ed il cedolino di marzo con uno stipendio di 700€.

Che dire ?? ti chiedo caro Stato se mi posso solo appellare ai principi dello stato di necessità e della capacità contributiva proporzionale al proprio reddito, stabiliti rispettivamente dall'articolo 53 della Costituzione per legittimare il mio rifiuto categorico di continuare a contribuire, attraverso le tasse, alle spese per il mantenimento dei privilegi di chi governa, che ha stabilito queste norme, irrispettose insensate nei confronti di tutti i lavoratori di questo Paese. Aspetto tue notizie caro mio Stato IL NAUFRAGAR NON DOLCE IN QUESTO MARE.